

Le Lien

Journal de la Communauté de communes de la Vallée de l'Oise et des 3 forêts



Béthemont-la-Forêt • Champagne-sur-Oise
Chauvry • L'Isle-Adam • Parmain
Presles • Villiers-Adam

Hiver 2008 - Printemps 2009 - N°1



Chers amis,

Vous tenez entre les mains le premier numéro du journal intercommunal « Le lien ».

Je me réjouis de cette parution qui permettra à la Communauté de Communes de faire connaître les actions entreprises dans l'intérêt de tous.

Cette revue vous sera adressée deux fois par an.

Ce premier numéro présente les compétences que nous avons choisies ainsi que les acteurs qui les mettront en oeuvre.

Nous souhaitons les assumer au mieux avant d'en intégrer de nouvelles car c'est en grandissant peu à peu que l'on construit solidement et durablement.

Permettez-moi aussi de vous souhaiter, à vous et à vos proches, une excellente année 2009.

AXEL PONIATOWSKI
PRÉSIDENT DE L'INTERCOMMUNALITÉ



1^{er} rang, assis de gauche à droite : Hubert TARDIF (L'Isle-Adam), Elodie THABOUREY (L'Isle-Adam), Christian DEGAYE (Presles), Chantal VILLALARD (L'Isle-Adam), José LOHYER (Presles), Danielle PORTHE (L'Isle-Adam), Albert ALFANDARI (Champagne-sur-Oise), Corinne VASSEUR (Champagne-sur-Oise).

2^{ème} rang de gauche à droite : Joël BERNIOT Maire de Champagne-sur-Oise, Bruno MACE Maire de Villiers-Adam, Roland GUICHARD Maire de Parmain, Axel PONIATOWSKI Député-Maire de L'Isle-Adam, Pierre BEMELS Maire de Presles, Didier DAGONET Maire de Béthemont-la-Forêt, Jean DELIGNIERES Maire de Chauvry.

3^{ème} rang de gauche à droite : Jean-Dominique GILLIS (L'Isle-Adam), Michel MANCHET (Parmain), Philippe LEBALLEUR (L'Isle-Adam), Michel PASSANT (L'Isle-Adam), Pierre AUSSEL (Chauvry), Jean-Paul HUNAUT (Villiers-Adam).

Etaient absents : Jacques CORMERY (Béthemont la Forêt), Isabelle MULLER-QUOY (Champagne-sur-Oise), Claudine MORVAN (L'Isle-Adam), Nicole DODRELLE (Parmain), Christian PIOLLET (Parmain), Michèle BOUCHET (Parmain), Anne-Marie LAMBEL (Presles).

LES COMPÉTENCES DE

SA COMPOSITION :

La Communauté de Communes de la Vallée de l'Oise et des Trois Forêts est administrée par un Conseil de Communauté placé sous l'autorité du Président désigné par celui-ci.

Le Conseil de Communauté composé d'élus titulaires, désignés pour 6 ans par les conseils municipaux de chaque commune membre, se réunit au moins 3 fois dans l'année.

La répartition des sièges est fonction de la population de chaque commune membre : un délégué par commune plus un délégué par tranche de 1 500 habitants.

Le Conseil est composé de 28 membres :

Béthemont-La-Forêt	: 2 délégués,
Champagne-sur-Oise	: 4 délégués,
Chauvry	: 2 délégués,
L'Isle-Adam	: 9 délégués,
Parmain	: 5 délégués,
Presles	: 4 délégués,
Villiers-Adam	: 2 délégués.

SON BUT :

La Communauté de Communes de la Vallée de l'Oise et des Trois Forêts a pour objet d'associer solidairement les communes membres en vue de l'élaboration d'un projet commun de développement et d'aménagement de l'espace.

Elle permet la réalisation d'économies d'échelles.

SES RECETTES :

ELLES PROVIENNENT DES 4 TAXES :

1. Taxe d'habitation, taxe foncière sur les propriétés bâties, taxe foncière sur les propriétés non bâties et taxe professionnelle.

(Cette fiscalité additionnelle est clairement exprimée sur les avis d'imposition dans la colonne « inter-communauté »).

2. Taxe d'enlèvement des ordures ménagères.
3. Subventions versées par l'Etat et autres organismes.

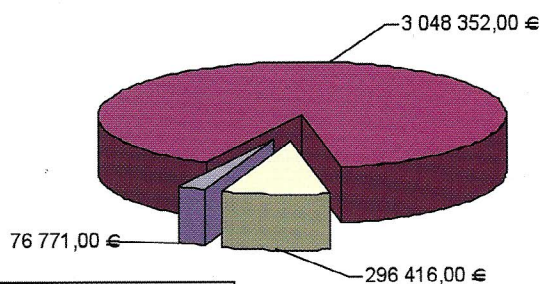

SES 6 COMPETENCES :

ENVIRONNEMENT

COLLECTE

La collecte, l'élimination et la valorisation des déchets ménagers constituent une grande priorité.

Cette action a été déléguée au Syndicat TRI-OR.

Budget : 3 048 352,00 Euros.



GRAFFITIS

Il a été décidé de combattre sur l'ensemble du territoire les dégradations provoquées par les graffitis.

Depuis le début de l'année : 47 jours d'effacement tant sur le domaine public que sur le domaine privé.

Budget : 32 000,00 Euros.



AMENAGEMENT DE L'ESPACE

Un service de proximité d'information et de conseil aux habitants en matière de réglementation et de procédure d'urbanisme est proposé.

Il instruit les dossiers de déclaration préalable.

En 2007 : 490 dossiers dont 227 déclarations de travaux et 107 permis de construire ont été traités.

La préservation de l'espace naturel est une préoccupation des élus.

La Communauté de Communes s'implique dans l'élaboration de la charte environnementale de la vallée de Chauvry.

L'INTERCOMMUNALITÉ



DEVELOPPEMENT ECONOMIQUE

Elaboration et mise en œuvre de projets de soutien et de développement du commerce, de l'artisanat, du tourisme et des services, en partenariat avec la Chambre de Commerce et de l'Industrie.

« Un développeur de commerce » est en cours d'embauche pour développer la présence du petit commerce dans chacune des communes.

SERVICES SOCIAUX ET ACCES AUX SERVICES PUBLICS

Une commission intercommunale est chargée de diagnostiquer les problèmes rencontrés par les personnes à mobilité réduite lors de leur déplacement dans l'intercommunalité afin d'y apporter des solutions.

CULTURE

Dés 2006 la Communauté de Communes a souhaité soutenir l'activité musicale en participant financièrement à la création d'une Harmonie Intercommunale, composée de 25 musiciens, elle se produit régulièrement dans les manifestations.



VOIRIE

L'Intercommunalité contribue à hauteur de 20 % pour les travaux de voirie des communes. A ce titre, 152 000,00 Euros leur ont été versés en 2007.



L'INTERCOMMUNALITÉ

CHAMPAGNE-
SUR-OISE

PARMAIN

L'ISLE ADAM

PRESLES

VILLIERS

ADAM

BÉTHEMONT

LA FORÊT

CHAUVRY



VILLIERS-ADAM

CODE POSTAL : 95840
MAIRE : BRUNO MACE
SUPERFICIE : 982 HA
NOMS DES HABITANTS : VILLIERS ADAMOIS
NOMBRE D' HABITANTS : 795
CARACTÈRE : RURAL



BÉTHEMONT LA FORÊT

CODE POSTAL : 95840
MAIRE : DIDIER DAGONET
SUPERFICIE : 379 HA
NOMS DES HABITANTS : BÉTHEMontois
NOMBRE D' HABITANTS : 461
CARACTÈRE : RURAL
CARACTÉRISTIQUES : LAVE-SABOT
ET LE PLUS VIEUX CHATAIGNER DE LA
VALLÉE DE MONTMORENCY, AU CŒUR DE
LA VALLÉE DE CHAUVRY.

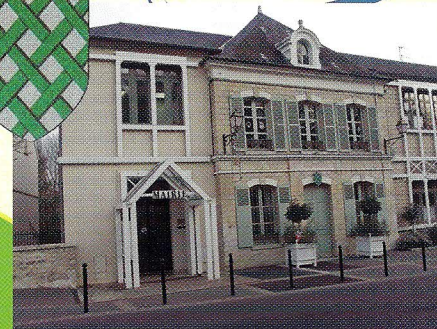

PRESLES

CODE POSTAL : 95590
MAIRE : PIERRE BEMELS
SUPERFICIE : 995 HA
NOMS DES HABITANTS : PRESLOIS
NOMBRE D' HABITANTS : 3873 (2007)
CARACTÈRE : RURAL
SITE INTERNET : WWW.VILLE-PRESLES.FR
CARACTÉRISTIQUES : L'ALLÉE MÉGALITHIQUE
DE BLANC-VAL, LA FERME FORTIFIÉE DU
VALPENDANT, LE CHÂTEAU DE COURCELLES.



CHAUVRY

CODE POSTAL : 95560
MAIRE : JEAN DELIGNIÈRES
SUPERFICIE : 500 HA
NOMS DES HABITANTS : CHAUVRIOTS
NOMBRE D' HABITANTS : 289
CARACTÈRE : RURAL
CARACTÉRISTIQUES : VESTIGE DE L'ANCIEN
CHÂTEAU DE CHAUVRY, FERME RIBIOLLET
(FROMAGES DE CHÈVRE).

Directeur de la Publication
Axel Poniatowski

Rédacteurs en chef
Didier Dagonet
Danielle Porthé

Réalisation - Impression
BLAISOT SAS
01 34 69 11 46

Tirage en 12500 exemplaires