

Le Lien

Journal de la Communauté de Communes de la Vallée de l'Oise et des 3 Forêts



Béthemont-la-Forêt • Champagne-sur-Oise
Chauvry • L'Isle-Adam • Parmain
Presles • Villiers-Adam

Hiver 2010 - Printemps 2011 - N°5

L'ÉDITORIAL



La Fête de la Campagne qui s'est déroulée au mois d'octobre dernier vous a permis de découvrir la diversité et la richesse de notre territoire en vous rendant dans chaque commune où des animations avaient été organisées. Je profite de l'occasion qui m'est donnée pour remercier l'ensemble des bénévoles qui ont œuvré pour la réussite de cet événement.

Notre communauté participe activement aux actions culturelles organisées au sein de son territoire, en mettant du matériel festif à disposition des communes, en soutenant l'activité de l'harmonie intercommunale mais aussi, en organisant pour la seconde année consécutive la Fête des jeux en bois ouverte à tous, le 5 février prochain.

En 2010, nous avons réalisé la pose des systèmes de téléalarme dans les locaux municipaux des communes de Béthemont-la-Forêt, Chauvry, et Villiers Adam. 2011 verra l'installation de la première tranche de la vidéo protection pour les communes de Champagne-sur-Oise, l'Isle-Adam, Parmain et Presles.

Nous allons mettre à profit cette année pour finaliser notre dossier de programmation de rénovation urbaine en accord avec l'Agence Nationale de l'Habitat. Cette action permettra de mettre en œuvre dans chaque commune une politique de développement et d'amélioration du parc de logements privés en encourageant l'exécution de travaux de rénovation, avec un soutien financier de l'A.N.A.H.

En ce début d'année 2011, je vous présente au nom de tous les élus du Conseil Communautaire, nos vœux les plus chaleureux.

Didier DAGONET

Vice-Président de la Communauté de Communes
Maire de Béthemont-la-Forêt

CHARTRE ENVIRONNEMENTALE DE LA VALLÉE DE CHAUVRY

Notre communauté de communes a la compétence environnementale dans ses statuts, aussi c'est tout naturellement qu'elle a participé à l'élaboration de la charte environnementale de la vallée de Chauvry.

Cette charte concerne sept communes dont celles de Béthemont-la-Forêt, Chauvry et Villiers-Adam.

Ce territoire est un corridor écologique important entre les massifs forestiers de l'Isle-Adam et Montmorency ; la vallée de Chauvry constitue un espace agricole et boisé présentant des caractéristiques rurales aux portes de l'agglomération parisienne.

Cette charte a pour objectif la préservation et valorisation du patrimoine rural naturel et bâti, l'amélioration des modes de gestion de l'espace, la recherche d'une qualité de vie respectueuse des ressources naturelles et de l'environnement et enfin le maintien d'une dynamique économique et socioculturelle.

Aussi, le 4 octobre 2010, le président du Conseil général et les représentants des communes ont signé ce document contractuel.



FONDS DE CONCOURS VOIRIE

La communauté de Communes poursuit l'aide aux communes adhérentes, qui réalisent leurs travaux de voirie, par l'intermédiaire du fonds de concours voirie.

La participation de la Communauté de Communes a été de 378 231 € en 2010.

L'ISLE-ADAM



Rue de l'Abbé Breuil

PRESLES



Rue Adalbert Baut



Rue des Coutumes

BÉTHEMONT-LA-FORÊT



Rue des petits pavés

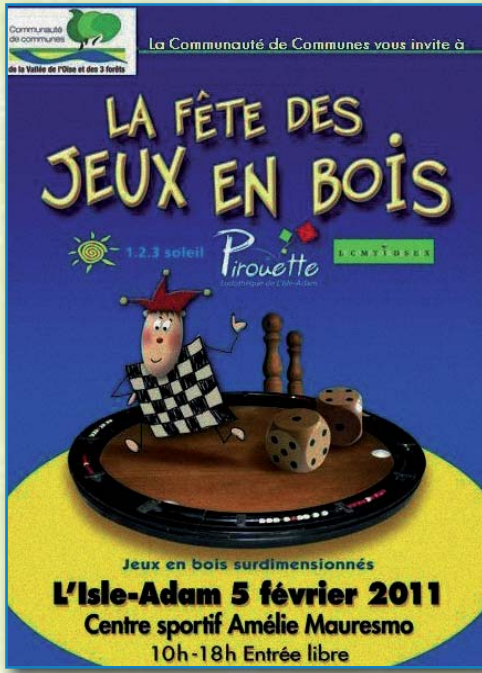

RETROSPECTIVE FÊTE DE LA CAMPAGNE 9 & 10 OCTOBRE 2010

Presles



L'Isle-Adam



Champagne-sur-Oise



Mériel



Parmain



Villiers-Adam



Nerville-la-Forêt



Chauvry



Béthémont-la-Fôret



VIDÉO PROTECTION



Au cours du 1^{er} trimestre, des caméras de vidéoprotection seront installées dans les 4 communes suivantes : L'Isle-Adam, Parmain, Champagne-sur-Oise et Presles. Les implantations ont été prévues au marché mais sont susceptibles d'être modifiées. Le montant de cette opération s'élève à 516 526 € et elle est subventionnée pour 223 000 € par l'Etat.

Ville de L'ISLE-ADAM - 9 caméras

IMPLANTATION	ZONES D'OBSERVATIONS
1 La Garenne : le terrain de proximité	Aire de jeux et espace public
2 Kiosque du lycée	L'accès au lycée, l'arrêt de bus et l'allée Le Nôtre
3	
4 Allée Le Nôtre	L'allée et les accès du centre sportif
5	
6	
7 Plage	Accès public aux abords de l'entrée, du plongeur, les allées et le restaurant
8	
9 Balzac	Le terrain de proximité



Ville de PARMAIN - 5 caméras

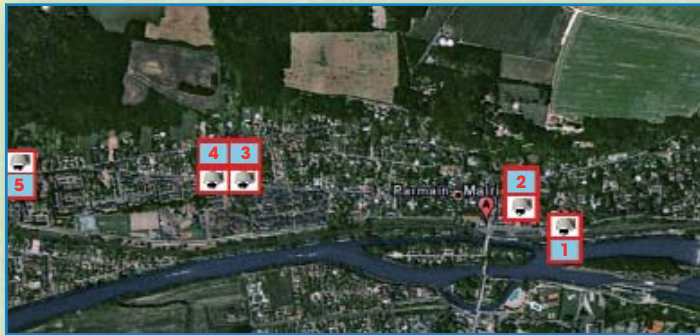

IMPLANTATION	ZONES D'OBSERVATIONS
1 Proximité parking SNCF	L'accès à la ville, à la poste et à la mairie
2 Jardin public, médiathèque	(zone susceptible d'être supprimée)
3 Centre commercial des Arcades	Le parking, les accès aux différents commerces, les voies d'accès au centre commercial
4	
5 Collège et allée des Peupliers	Collège, arrêt de bus, l'école primaire et allée des Peupliers

Ville de CHAMPAGNE-sur-OISE - 7 caméras

IMPLANTATION	ZONES D'OBSERVATIONS
1 Sur façade Mairie	Le parking, les abords de la mairie et la place de l'église
2 Parking SNCF	Parking SNCF et ses accès
3 Groupe scolaire Duhamel	Abords et accès au groupe scolaire
4 Complexe sportif	Parking et espaces public devant le centre sportif
5 Maison communale	Accès à l'espace Scherrer et à l'école
6 Bibliothèque	Accès principal et bibliothèque
7 Parc	Parc intérieur et accès arrière



Ville de PRESLES - 7 caméras

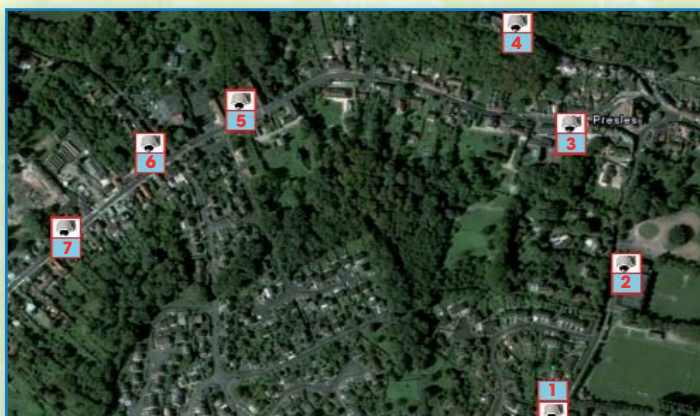

IMPLANTATION	ZONES D'OBSERVATIONS
1 Face au CLSH	La voie publique et les accès au CLSH
2 L.S.T.	Parking et jardin public
3 Mairie	Abords de la mairie, accès à l'espace public et arrière de l'église
4 Centre culturel	Parking et espace public devant le centre
5 Salle Jeanne d'Arc	Parking et espace public devant la salle
6 Centre Technique	Cour intérieure, accès aux locaux techniques
7 Ecole maternelle	Accès et abords de l'école maternelle